



DATEV Musterauswertung BWA

In diesem Dokument sehen Sie einige Musterauswertungen für BWA-Standardformen.
Diese sollen Ihnen einen Überblick über die Möglichkeiten des Programmes geben.

Die Auswertungen wurden mit dem DATEV-Rechnungswesen Programm erstellt.

Wir bitten Sie um Verständnis, dass die DATEV eG für die Aktualität, Richtigkeit und Vollständigkeit der angezeigten Inhalte keine Haftung übernehmen kann.

1. Überblick

Bei den BWA-Formen handelt es sich um Standardlösungen der Betriebswirtschaftlichen Auswertungen, die den Anwender bei der betriebswirtschaftlichen Betrachtung und Steuerung des Unternehmens unterstützen. Den unterschiedlichen Informationsbedürfnissen der verschiedenen Zielgruppen wird die DATEV mit dem Angebot verschiedener BWA-Standardformen gerecht. BWA-Werte werden nach bestimmten Wertermittlungsvorschriften, wie Kontenabfragen und Rechenoperationen automatisch ermittelt.

2. DATEV-Standard-BWA (BWA-Form 01)

Die **DATEV-Standard-BWA** ist die am häufigsten verwendete BWA-Form, da sie **unabhängig von der Art und Größe des Unternehmens** die betrieblichen Zahlen analysiert. Mandanten, die eine Analyse ihrer Daten unabhängig von branchenspezifischen bzw. rechtlichen Aspekten nach rein betriebswirtschaftlichen Gesichtspunkten wünschen, ist diese BWA-Form zu empfehlen. Zu BWA-Form 01 können, in Abhängigkeit vom verwendeten Kontenrahmen (SKR), unterschiedliche Auswertungen ausgegeben werden.

Kurzfristige Erfolgsrechnung

März 2023

SKR: 04 BWA-Nr.: 1 BWA-Form: DATEV-BWA Wareneinsatz: Wareneinkauf

Bezeichnung	Mrz/2023	% Ges.- Leistg.	% Ges.- Kosten	% Pers.- Kosten	Auf- schlag	Jan/2023 - Mrz/2023	% Ges.- Leistg.	% Ges.- Kosten	% Pers.- Kosten	Auf- schlag
Umsatzerlöse	204.037,61	99,67				573.638,04	99,68			
Bestandsveränderq. FE/UE	667,38	0,33				1.841,63	0,32			
Aktivierete Eigenleistungen	0,00	0,00				0,00	0,00			
Gesamtleistung	204.704,99	100,00	225,33	360,13		575.479,67	100,00	207,79	321,32	
Material-/Wareneinkauf	89.818,44	43,88	98,87	158,01	100,00	260.238,61	45,22	93,96	145,30	100,00
Rohertrag	114.886,55	56,12	126,46	202,12	127,91	315.241,06	54,78	113,82	176,01	121,14
So. betr. Erlöse	197,82	0,10	0,22	0,35		582,82	0,10	0,21	0,33	
Betrieblicher Rohertrag	115.084,37	56,22	126,68	202,46	128,13	315.823,88	54,88	114,03	176,34	121,36
Kostenarten:										
Personalkosten	56.841,89	27,77	62,57	100,00		179.101,08	31,12	64,67	100,00	
Raumkosten	7.824,61	3,82	8,61	13,77		22.666,55	3,94	8,18	12,66	
Betriebliche Steuern	415,00	0,20	0,46	0,73		944,50	0,16	0,34	0,53	
Versicherungen/Beiträge	1.295,75	0,63	1,43	2,28		9.087,25	1,58	3,28	5,07	
Besondere Kosten	0,00	0,00	0,00	0,00		0,00	0,00	0,00	0,00	
Fahrzeugkosten (ohne Steuer)	7.648,44	3,74	8,42	13,46		22.017,41	3,83	7,95	12,29	
Werbe-/Reisekosten	3.881,83	1,90	4,27	6,83		7.585,89	1,32	2,74	4,24	
Kosten Warenabgabe	905,21	0,44	1,00	1,59		2.338,26	0,41	0,84	1,31	
Abschreibungen	4.605,36	2,25	5,07	8,10		13.137,00	2,28	4,74	7,33	
Reparatur/Instandhaltung	1.343,40	0,66	1,48	2,36		4.135,80	0,72	1,49	2,31	
Sonstige Kosten	6.085,30	2,97	6,70	10,71		15.943,87	2,77	5,76	8,90	
Gesamtkosten	90.846,79	44,38	100,00	159,82		276.957,61	48,13	100,00	154,64	
Betriebsergebnis	24.237,58	11,84				38.866,27	6,75			
Zinsaufwand	1.598,10	0,78				2.352,17	0,41			
Sonstiger neutraler Aufwand	0,00	0,00				315,00	0,05			
Neutraler Aufwand	1.598,10	0,78				2.667,17	0,46			
Zinserträge	143,64	0,07				143,64	0,02			
Sonstiger neutraler Ertrag	0,00	0,00				419,17	0,07			
Verrechnete kalk. Kosten	70,33	0,03				210,99	0,04			
Neutraler Ertrag	213,97	0,10				773,80	0,13			
Kontenklasse unbesetzt	0,00	0,00				0,00	0,00			
Ergebnis vor Steuern	22.853,45	11,16				36.972,90	6,42			
Steuern Einkommen u. Ertrag	7.167,00	3,50				14.561,00	2,53			
Vorläufiges Ergebnis	15.686,45	7,66				22.411,90	3,89			

Grafik Kurzfristige Erfolgsrechnung

kum.Werte bis März 2023

SKR: 04 BWA-Nr.: 1 BWA-Form: DATEV-BWA Wareneinsatz: Wareneinkauf

Erträge: 576.836

Werte in EUR

Aufwendungen: 554.424

Werte in EUR

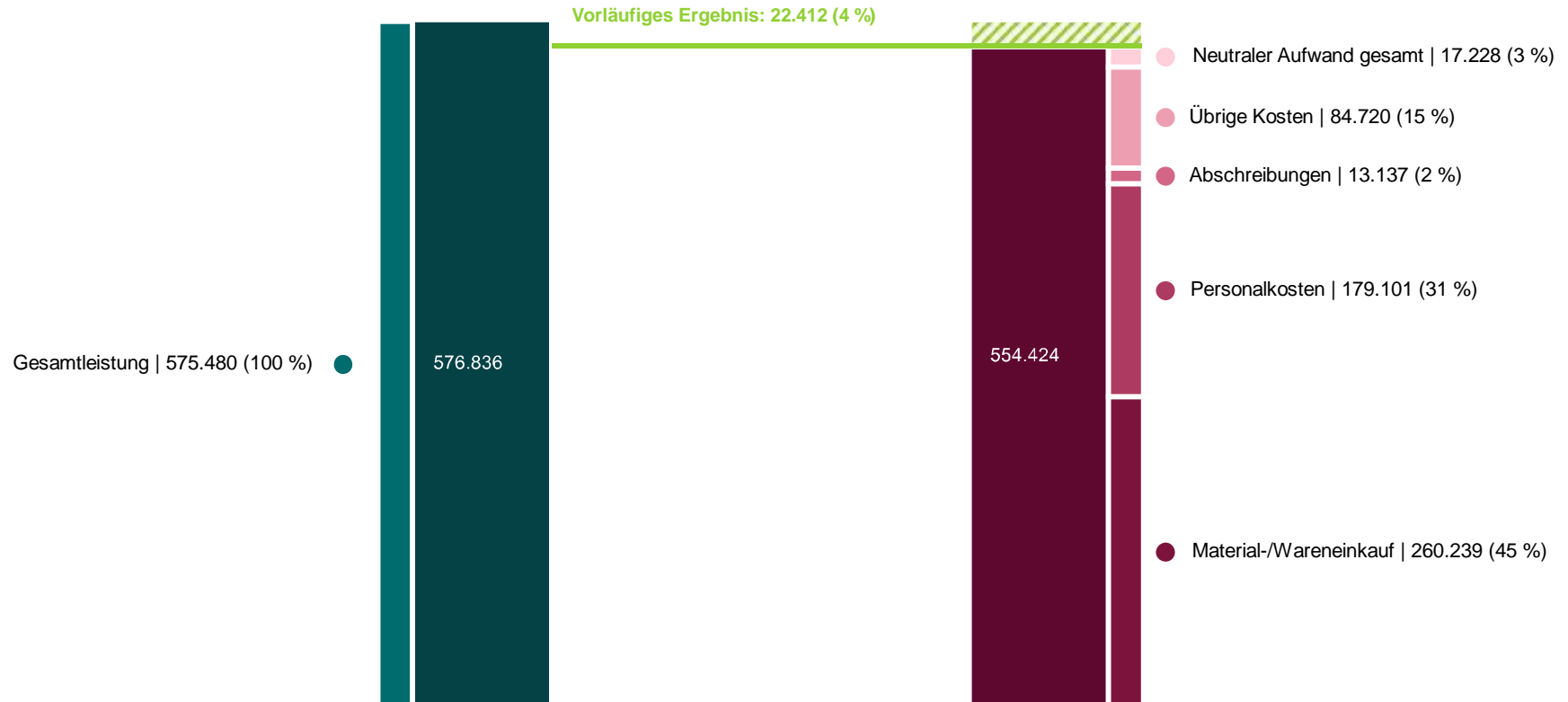

Erträge \leq 1% werden nicht angezeigt:

- Sonstige betriebliche Erlöse (583)
- Neutraler Ertrag gesamt (774)

Entwicklungsübersicht

März 2023

SKR: 04 BWA-Nr.: 1 BWA-Form: DATEV-BWA Wareneinsatz: Wareneinkauf

Bezeichnung	Mrz/2022	Apr/2022	Mai/2022	Jun/2022	Jul/2022	Aug/2022	Sep/2022	Okt/2022	Nov/2022	Dez/2022	Jan/2023	Feb/2023	Mrz/2023
Umsatzerlöse	187.749,43	174.727,05	162.334,70	176.684,06	175.082,35	157.065,10	179.288,03	175.266,50	187.561,56	218.779,54	176.979,96	192.620,47	204.037,61
Bestandsveränderg. FE/UE	654,29	551,54	602,92	526,11	557,96	464,27	536,35	594,47	566,32	-1.584,10	492,31	681,94	667,38
Aktivierete Eigenleistungen	0,00	0,00	0,00	0,00	0,00	0,00	0,00	0,00	0,00	0,00	0,00	0,00	0,00
Gesamtleistung	188.403,72	175.278,59	162.937,62	177.210,17	175.640,31	157.529,37	179.824,38	175.860,97	188.127,88	217.195,44	177.472,27	193.302,41	204.704,99
Material-/Wareneinkauf	79.412,41	85.730,91	74.646,59	83.520,00	83.267,91	73.089,97	85.955,79	86.118,26	73.203,55	72.592,02	80.261,26	90.158,91	89.818,44
Rohrertrag	108.991,31	89.547,68	88.291,03	93.690,17	92.372,40	84.439,40	93.868,59	89.742,71	114.924,33	144.603,42	97.211,01	103.143,50	114.886,55
So. betr. Erlöse	192,50	192,50	192,50	192,50	192,50	192,50	192,50	192,50	192,50	192,50	192,50	192,50	197,82
Betrieblicher Rohrertrag	109.183,81	89.740,18	88.483,53	93.882,67	92.564,90	84.631,90	94.061,09	89.935,21	115.116,83	144.795,92	97.403,51	103.336,00	115.084,37
Kostenarten:													
Personalkosten	63.370,82	55.617,89	53.905,79	56.601,34	55.876,92	54.053,71	53.545,41	52.698,49	63.379,72	56.772,05	62.174,24	60.084,95	56.841,89
Raumkosten	7.353,05	6.196,68	6.782,56	6.144,23	5.239,13	5.518,99	5.571,27	5.807,24	5.741,99	6.152,80	7.565,95	7.275,99	7.824,61
Betriebliche Steuern	205,00	0,00	617,00	0,00	0,00	270,00	313,00	0,00	600,00	510,00	364,00	165,50	415,00
Versicherungen/Beiträge	1.295,75	1.295,75	1.295,75	1.295,75	1.695,75	1.295,75	1.295,75	1.295,75	1.295,75	1.360,75	6.495,75	1.295,75	1.295,75
Besondere Kosten	0,00	0,00	0,00	0,00	0,00	0,00	0,00	0,00	0,00	0,00	0,00	0,00	0,00
Fahrzeugkosten (ohne Steuer)	5.007,33	4.590,02	4.081,59	4.400,81	4.834,98	3.859,14	4.086,04	4.399,67	4.624,32	4.520,47	9.792,47	4.576,50	7.648,44
Werbe-/Reisekosten	3.798,40	1.236,66	1.889,05	1.219,56	1.409,03	1.204,14	1.287,30	1.319,13	1.492,13	1.460,40	2.180,71	1.523,35	3.881,83
Kosten Warenabgabe	897,10	506,92	626,22	590,64	979,57	631,22	715,29	771,85	769,44	605,52	751,76	681,29	905,21
Abschreibungen	4.303,38	4.325,21	4.076,90	4.056,43	4.090,34	4.142,93	4.165,35	4.292,00	4.319,33	4.183,92	4.149,52	4.382,12	4.605,36
Reparatur/Instandhaltung	1.343,40	1.177,80	1.099,16	899,87	1.196,22	816,81	1.009,83	1.016,81	1.217,65	1.089,08	1.672,69	1.119,71	1.343,40
Sonstige Kosten	6.035,98	5.180,13	5.337,32	5.067,22	8.066,37	4.354,15	5.159,60	5.039,70	5.189,84	4.626,25	4.566,71	5.291,86	6.085,30
Gesamtkosten	93.610,21	80.127,06	79.711,34	80.275,85	83.388,31	76.146,84	77.148,84	76.640,64	88.630,17	81.281,24	99.713,80	86.397,02	90.846,79
Betriebsergebnis	15.573,60	9.613,12	8.772,19	13.606,82	9.176,59	8.485,06	16.912,25	13.294,57	26.486,66	63.514,68	-2.310,29	16.938,98	24.237,58
Zinsaufwand	1.730,12	416,11	407,84	1.666,28	391,20	383,98	1.765,43	374,69	370,01	2.550,99	285,28	468,79	1.598,10
Sonstiger neutraler Aufwand	0,00	1.450,00	1.501,00	916,00	901,00	1,00	1,00	3,00	1.441,00	635,00	35,00	280,00	0,00
Neutraler Aufwand	1.730,12	1.866,11	1.908,84	2.582,28	1.292,20	384,98	1.766,43	377,69	1.811,01	3.185,99	320,28	748,79	1.598,10
Zinserträge	77,81	0,00	0,00	53,60	0,00	0,00	91,23	0,00	0,00	7.014,83	0,00	0,00	143,64
Sonstiger neutraler Ertrag	0,00	461,18	0,00	49,42	0,00	0,00	0,00	0,00	57,82	66,23	419,17	0,00	0,00
Verrechnete kalk. Kosten	70,33	70,33	70,33	70,33	70,33	70,33	70,33	70,33	70,33	70,33	70,33	70,33	70,33
Neutraler Ertrag	148,14	531,51	70,33	173,35	70,33	70,33	161,56	70,33	128,15	7.151,39	489,50	70,33	213,97
Kontenklasse unbesetzt	0,00	0,00	0,00	0,00	0,00	0,00	0,00	0,00	0,00	0,00	0,00	0,00	0,00
Ergebnis vor Steuern	13.991,62	8.278,52	6.933,68	11.197,89	7.954,72	8.170,41	15.307,38	12.987,21	24.803,80	67.480,08	-2.141,07	16.260,52	22.853,45
Steuern Einkommen u. Ertrag	7.167,00	0,00	7.394,00	7.167,00	0,00	7.394,00	7.167,00	0,00	7.394,00	8.727,60	0,00	7.394,00	7.167,00
Vorläufiges Ergebnis	6.824,62	8.278,52	-460,32	4.030,89	7.954,72	776,41	8.140,38	12.987,21	17.409,80	58.752,48	-2.141,07	8.866,52	15.686,45

Grafik Entwicklungsübersicht

März 2023

SKR: 04 BWA-Nr.: 1 BWA-Form: DATEV-BWA Wareneinsatz: Wareneinkauf

März 2022 - März 2023 | Werte in Tsd. EUR

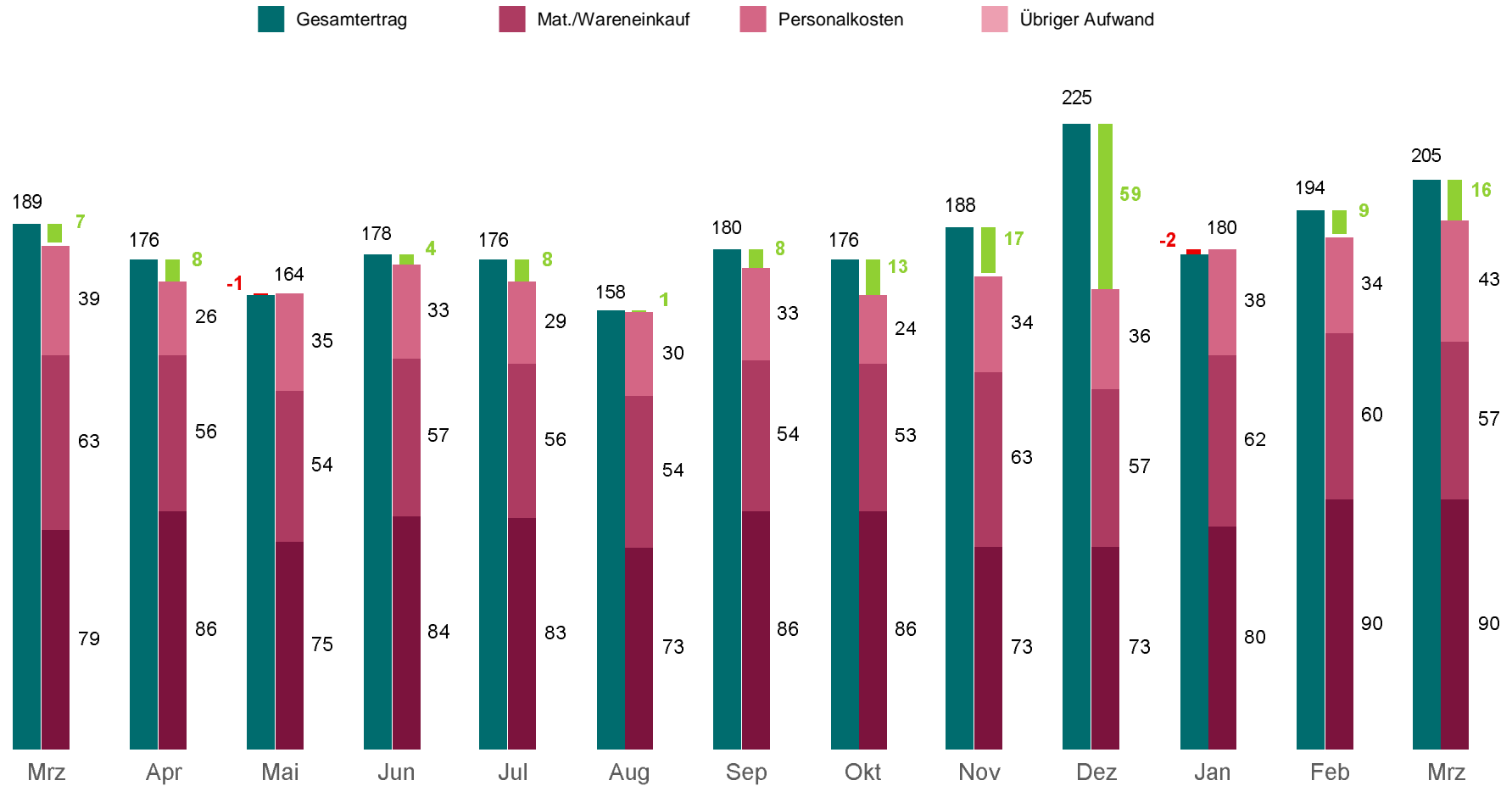

3-Jahresvergleich

März 2023

SKR: 04 BWA-Nr.: 1 BWA-Form: DATEV-BWA Wareneinsatz: Wareneinkauf

Bezeichnung	Mrz/2023	Mrz/2022	Mrz/2021	Jan/2023 - Mrz/2023	% Ges.- Leistg.	Jan/2022 - Mrz/2022	% Ges.- Leistg.	Jan/2021 - Mrz/2021	% Ges.- Leistg.
Umsatzerlöse	204.037,61	187.749,43	190.633,71	573.638,04	99,68	568.765,17	99,68	572.070,41	98,98
Bestandsveränderq. FE/UE	667,38	654,29	445,38	1.841,63	0,32	1.832,81	0,32	1.024,40	0,18
Aktivierete Eigenleistungen	0,00	0,00	0,00	0,00	0,00	0,00	0,00	4.895,20	0,85
Gesamtleistung	204.704,99	188.403,72	191.079,09	575.479,67	100,00	570.597,98	100,00	577.990,01	100,00
Material-/Wareneinkauf	89.818,44	79.412,41	90.127,51	260.238,61	45,22	249.053,14	43,65	261.747,85	45,29
Rohertrag	114.886,55	108.991,31	100.951,58	315.241,06	54,78	321.544,84	56,35	316.242,16	54,71
So. betr. Erlöse	197,82	192,50	192,50	582,82	0,10	577,50	0,10	577,50	0,10
Betrieblicher Rohertrag	115.084,37	109.183,81	101.144,08	315.823,88	54,88	322.122,34	56,45	316.819,66	54,81
Kostenarten:									
Personalkosten	56.841,89	63.370,82	58.107,42	179.101,08	31,12	190.952,75	33,47	179.839,43	31,11
Raumkosten	7.824,61	7.353,05	7.195,87	22.666,55	3,94	22.116,12	3,88	21.935,20	3,80
Betriebliche Steuern	415,00	205,00	205,00	944,50	0,16	839,00	0,15	839,00	0,15
Versicherungen/Beiträge	1.295,75	1.295,75	1.295,75	9.087,25	1,58	9.087,25	1,59	9.087,25	1,57
Besondere Kosten	0,00	0,00	0,00	0,00	0,00	0,00	0,00	0,00	0,00
Werkzeugkosten (ohne Steuer)	7.648,44	5.007,33	4.890,19	22.017,41	3,83	19.259,68	3,38	19.151,47	3,31
Werbe-/Reisekosten	3.881,83	3.798,40	3.750,99	7.585,89	1,32	7.494,47	1,31	7.467,13	1,29
Kosten Warenabgabe	905,21	897,10	879,51	2.338,26	0,41	2.157,88	0,38	2.136,52	0,37
Abschreibungen	4.605,36	4.303,38	3.893,17	13.137,00	2,28	13.007,44	2,28	11.752,16	2,03
Reparatur/Instandhaltung	1.343,40	1.343,40	1.317,06	4.135,80	0,72	4.027,03	0,71	3.976,39	0,69
Sonstige Kosten	6.085,30	6.035,98	5.960,42	15.943,87	2,77	16.246,45	2,85	16.194,37	2,80
Gesamtkosten	90.846,79	93.610,21	87.495,38	276.957,61	48,13	285.188,07	49,98	272.378,92	47,13
Betriebsergebnis	24.237,58	15.573,60	13.648,70	38.866,27	6,75	36.934,27	6,47	44.440,74	7,69
Zinsaufwand	1.598,10	1.730,12	1.246,72	2.352,17	0,41	2.603,28	0,46	2.258,93	0,39
Sonstiger neutraler Aufwand	0,00	0,00	0,00	315,00	0,05	330,00	0,06	355,00	0,06
Neutraler Aufwand	1.598,10	1.730,12	1.246,72	2.667,17	0,46	2.933,28	0,51	2.613,93	0,45
Zinserträge	143,64	77,81	80,22	143,64	0,02	77,81	0,01	80,22	0,01
Sonstiger neutraler Ertrag	0,00	0,00	0,00	419,17	0,07	0,00	0,00	0,00	0,00
Verrechnete kalk. Kosten	70,33	70,33	70,33	210,99	0,04	210,99	0,04	210,99	0,04
Neutraler Ertrag	213,97	148,14	150,55	773,80	0,13	288,80	0,05	291,21	0,05
Kontenklasse unbesetzt	0,00	0,00	0,00	0,00	0,00	0,00	0,00	0,00	0,00
Ergebnis vor Steuern	22.853,45	13.991,62	12.552,53	36.972,90	6,42	34.289,79	6,01	42.118,02	7,29
Steuern Einkommen u. Ertrag	7.167,00	7.167,00	7.167,00	14.561,00	2,53	14.561,00	2,55	14.561,00	2,52
Vorläufiges Ergebnis	15.686,45	6.824,62	5.385,53	22.411,90	3,89	19.728,79	3,46	27.557,02	4,77

Grafik 3-Jahresvergleich

kum.Werte bis März 2023

SKR: 04 BWA-Nr.: 1 BWA-Form: DATEV-BWA Wareneinsatz: Wareneinkauf

● 2021 ● 2022 ● 2023

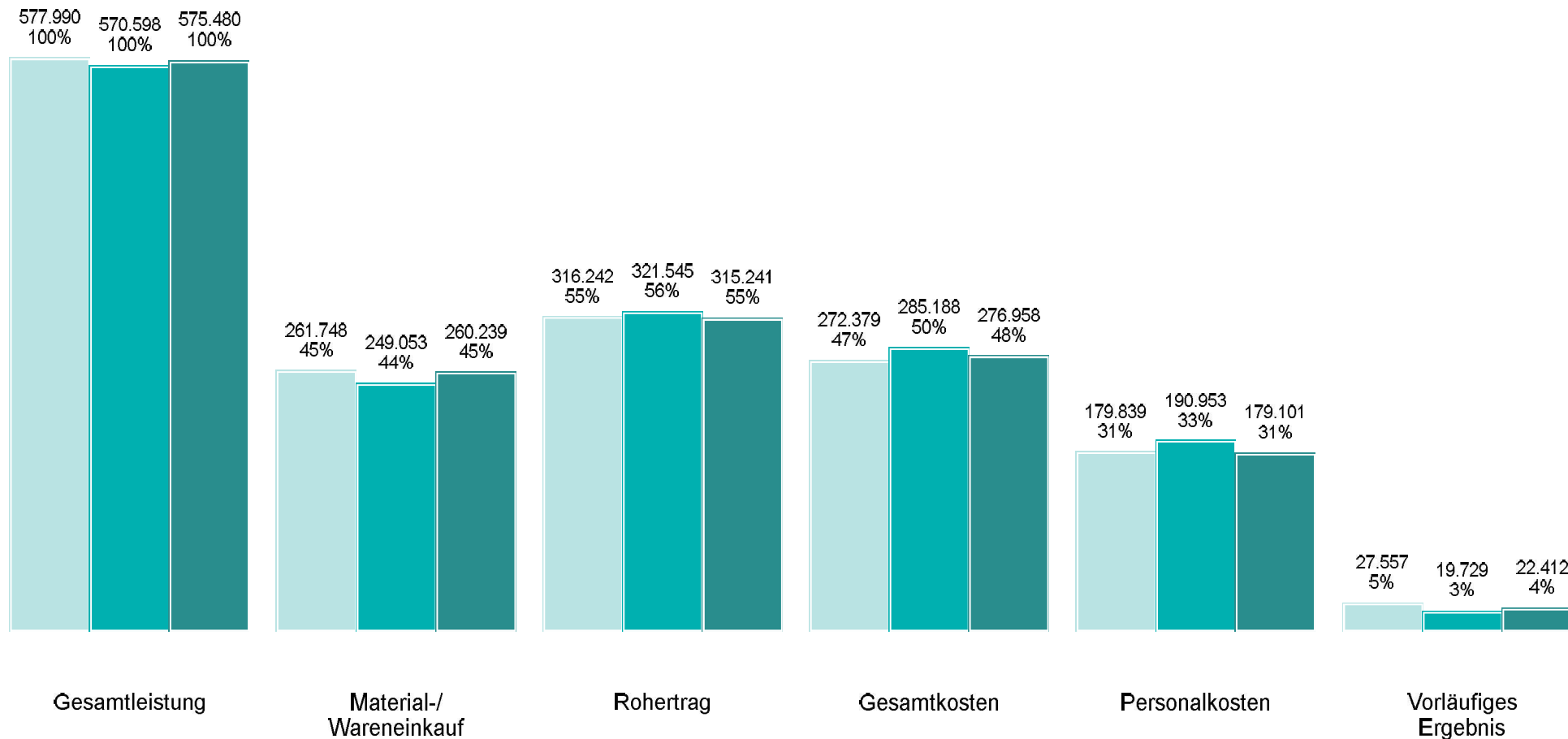

Soll-/Ist-Vergleich

März 2023

SKR: 04 BWA-Nr.: 1 BWA-Form: DATEV-BWA Wareneinsatz: Wareneinkauf

Bezeichnung	Ist Mrz/2023	Plan Mrz/2023	Abweichung absolut	in %	Ist Jan/2023 - Mrz/2023	Plan Jan/2023 - Mrz/2023	Abweichung absolut	in %
Umsatzerlöse	204.037,61	0,00	204.037,61		573.638,04	0,00	573.638,04	
Bestandsveränderq. FE/UE	667,38	0,00	667,38		1.841,63	0,00	1.841,63	
Aktivierete Eigenleistungen	0,00	0,00	0,00		0,00	0,00	0,00	
Gesamtleistung	204.704,99	0,00	204.704,99		575.479,67	0,00	575.479,67	
Material-/Wareneinkauf	89.818,44	0,00	89.818,44		260.238,61	0,00	260.238,61	
Rohertrag	114.886,55	0,00	114.886,55		315.241,06	0,00	315.241,06	
So. betr. Erlöse	197,82	0,00	197,82		582,82	0,00	582,82	
Betrieblicher Rohertrag	115.084,37	0,00	115.084,37		315.823,88	0,00	315.823,88	
Kostenarten:								
Personalkosten	56.841,89	0,00	56.841,89		179.101,08	0,00	179.101,08	
Raumkosten	7.824,61	0,00	7.824,61		22.666,55	0,00	22.666,55	
Betriebliche Steuern	415,00	0,00	415,00		944,50	0,00	944,50	
Versicherungen/Beiträge	1.295,75	0,00	1.295,75		9.087,25	0,00	9.087,25	
Besondere Kosten	0,00	0,00	0,00		0,00	0,00	0,00	
Fahrzeugkosten (ohne Steuer)	7.648,44	0,00	7.648,44		22.017,41	0,00	22.017,41	
Werbe-/Reisekosten	3.881,83	0,00	3.881,83		7.585,89	0,00	7.585,89	
Kosten Warenabgabe	905,21	0,00	905,21		2.338,26	0,00	2.338,26	
Abschreibungen	4.605,36	0,00	4.605,36		13.137,00	0,00	13.137,00	
Reparatur/Instandhaltung	1.343,40	0,00	1.343,40		4.135,80	0,00	4.135,80	
Sonstige Kosten	6.085,30	0,00	6.085,30		15.943,87	0,00	15.943,87	
Gesamtkosten	90.846,79	0,00	90.846,79		276.957,61	0,00	276.957,61	
Betriebsergebnis	24.237,58	0,00	24.237,58		38.866,27	0,00	38.866,27	
Zinsaufwand	1.598,10	0,00	1.598,10		2.352,17	0,00	2.352,17	
Sonstiger neutraler Aufwand	0,00	0,00	0,00		315,00	0,00	315,00	
Neutraler Aufwand	1.598,10	0,00	1.598,10		2.667,17	0,00	2.667,17	
Zinserträge	143,64	0,00	143,64		143,64	0,00	143,64	
Sonstiger neutraler Ertrag	0,00	0,00	0,00		419,17	0,00	419,17	
Verrechnete kalk. Kosten	70,33	0,00	70,33		210,99	0,00	210,99	
Neutraler Ertrag	213,97	0,00	213,97		773,80	0,00	773,80	
Kontenklasse unbesetzt	0,00	0,00	0,00		0,00	0,00	0,00	
Ergebnis vor Steuern	22.853,45	0,00	22.853,45		36.972,90	0,00	36.972,90	
Steuern Einkommen u. Ertrag	7.167,00	0,00	7.167,00		14.561,00	0,00	14.561,00	
Vorläufiges Ergebnis	15.686,45	0,00	15.686,45		22.411,90	0,00	22.411,90	

3. Controllingreport-BWA (BWA-Form 04)

Die Controllingreport-BWA stellt inhaltlich eine Kombination der Kurzfristigen Erfolgsrechnung der DATEV-BWA (BWA-Form 01) und der Kapitalflussrechnung (BWA-Form 51) dar. Sie dient im Wesentlichen als Basis für den Controllingreport und wendet sich damit in erster Linie an die Anwender des Controllingreports.

Die Ermittlung der in der Kapitalflussrechnung ausgewiesenen Zahlungsströme erfolgt auf derivativem Wege. Es wird von Zahlenwerten des Rechnungswesens ausgegangen. Anders als bei einer unmittelbaren Zuordnung aller zahlungswirksamen Geschäftsvorfälle zu einzelnen Zahlungsströmen, werden die Zahlungsströme aus den Werten der nicht zum Finanzmittelfonds zählenden Konten der Finanzbuchführung abgeleitet. Dadurch sind Abweichungen zwischen ausgewiesenen und tatsächlichen Zahlungsströmen möglich. Alle dargestellten Werte entstammen Konten und entsprechen dem derzeitigen Stand der Buchhaltung.

Kurzfristige Erfolgsrechnung

März 2023

SKR: 04 BWA-Nr.: 2 BWA-Form: Controllingreport-BWA Wareneinsatz: Wareneinkauf

Bezeichnung	Mrz/2023	% Ges.- Leistg.	% Ges.- Kosten	% Pers.- Kosten	Auf- schlag	Jan/2023 - Mrz/2023	% Ges.- Leistg.	% Ges.- Kosten	% Pers.- Kosten	Auf- schlag
Kurzfristige Erfolgsrechnung										
Umsatzerlöse	204.037,61	99,67				573.638,04	99,68			
Bestandsveränderg. FE/UE	667,38	0,33				1.841,63	0,32			
Aktivierte Eigenleistungen	0,00	0,00				0,00	0,00			
Gesamtleistung	204.704,99	100,00	225,33	360,13		575.479,67	100,00	207,79	321,32	
Material-/Wareneinkauf	81.608,71	39,87	89,83	143,57	100,00	209.338,40	36,38	75,58	116,88	100,00
Bezogene Leistungen	8.209,73	4,01	9,04	14,44	10,06	50.900,21	8,84	18,38	28,42	24,31
Rohhertrag	114.886,55	56,12	126,46	202,12	140,78	315.241,06	54,78	113,82	176,01	150,59
So. betr. Erlöse	197,82	0,10				582,82	0,10			
Betrieblicher Rohhertrag	115.084,37	56,22				315.823,88	54,88			
Kostenarten:										
Personal	56.841,89	27,77	62,57	100,00		179.101,08	31,12	64,67	100,00	
Raum/Energie	7.824,61	3,82	8,61			22.666,55	3,94	8,18		
Betriebliche Steuern	415,00	0,20	0,46			944,50	0,16	0,34		
Versicherungen/Beiträge	1.295,75	0,63	1,43			9.087,25	1,58	3,28		
Fahrzeuge (ohne Steuer)	7.648,44	3,74	8,42			22.017,41	3,83	7,95		
Werben/Repräsentieren	187,71	0,09	0,21			1.397,37	0,24	0,50		
Reisen	3.694,12	1,80	4,07			6.188,52	1,08	2,23		
Verkauf/Versand	905,21	0,44	1,00			2.338,26	0,41	0,84		
Abschreibungen	4.605,36	2,25	5,07			13.137,00	2,28	4,74		
Reparatur/Instandhaltung	1.343,40	0,66	1,48			4.135,80	0,72	1,49		
Sonstige	6.085,30	2,97	6,70			15.943,87	2,77	5,76		
Kontenklasse unbesetzt	0,00	0,00	0,00			0,00	0,00	0,00		
Gesamtkosten	90.846,79	44,38	100,00			276.957,61	48,13	100,00		
Betriebsergebnis	24.237,58	11,84				38.866,27	6,75			
Zinsaufwand	1.598,10	0,78				2.352,17	0,41			
Sonstiger neutraler Aufwand	0,00	0,00				315,00	0,05			
Anderer Aufwand	1.598,10	0,78				2.667,17	0,46			
Zinserträge u. Ä.	143,64	0,07				143,64	0,02			
Sonstiger neutraler Ertrag	0,00	0,00				419,17	0,07			
Verrechnete kalk. Kosten	70,33	0,03				210,99	0,04			
Anderer Ertrag	213,97	0,10				773,80	0,13			
Ergebnis vor Steuern	22.853,45	11,16				36.972,90	6,42			
Steuern Einkommen u. Ertrag	7.167,00	3,50				14.561,00	2,53			
Vorläufiges Ergebnis	15.686,45	7,66				22.411,90	3,89			

Kurzfristige Erfolgsrechnung

März 2023

SKR: 04 BWA-Nr.: 2 BWA-Form: Controllingreport-BWA Wareneinsatz: Wareneinkauf

Bezeichnung	Mrz/2023	% Ges.- Leistg.	% Ges.- Kosten	% Pers.- Kosten	Auf- schlag	Jan/2023 - Mrz/2023	% Ges.- Leistg.	% Ges.- Kosten	% Pers.- Kosten	Auf- schlag
Kapitalflussrechnung										
Umsatzerlöse (KFR)	204.037,61					573.638,04				
Forderungen aus L.u.L.	-135,25					-9.114,67				
Forderungs-Korrekturen	0,00					0,00				
Erhaltene Anzahlungen	0,00					0,00				
Umsatzsteuer	21.381,57					59.645,55				
= Einzahlungen von Kunden	225.283,93					624.168,92				
Waren/Bezogene Leistungen	89.818,44					260.238,61				
Andere Lieferungen u. Leistungen	28.332,55					83.998,87				
Verbindlichkeiten aus L.u.L.	6.732,53					27.973,34				
Geleistete Anzahlungen	0,00					0,00				
Vorsteuer	27.490,76					68.400,48				
= Auszahlungen an Lieferanten	152.374,28					440.611,30				
Personalkosten	56.841,89					179.101,08				
Kalk. Kosten/Sachbezüge	-192,50					-577,50				
Forderungen/Verbindl. Personal	395,71					-11,82				
Personalarückstellungen	0,00					0,00				
= Auszahlungen an Beschäftigte	57.045,10					178.511,76				
Sonstige betriebliche Erlöse	197,82					582,82				
Entnahmen/Sachbez. Leist./Gegenst.	-192,50					-577,50				
Zinserträge (Ifd. Geschäftstätigkeit)	143,64					143,64				
Steuern (ohne USt/Ertragst.)	0,00					0,00				
Sonstige Verbindlichkeiten	0,00					0,00				
Sonstige Forderungen	213,25					5.376,91				
Sonstige Korrekturen	0,00					0,00				
Umsatzsteuer-Erstattung	0,00					0,00				
= Sonstige Einzahlungen	362,21					5.525,87				
Weitere Kosten	256,24					1.516,91				
Kalkulatorische Kosten	0,00					0,00				
Zinsaufwand (Ifd. Geschäftstätigkeit)	1.566,43					2.320,50				
Steuern (ohne USt/Ertragst.)	415,00					944,50				
Sonstige Forderungen	0,00					0,00				
Sonstige Verbindlichkeiten	0,00					243,33				
Sonstige Korrekturen	0,00					315,00				
Umsatzsteuer-Zahlung	5.973,01					22.038,52				
= Sonstige Auszahlungen	8.210,68					27.378,76				
Ertragsteuerzahlungen	7.167,00					15.774,76				
Cashflow Ifd. Geschäftstätigkeit	849,08					-32.581,79				

Kurzfristige Erfolgsrechnung

März 2023

SKR: 04 BWA-Nr.: 2 BWA-Form: Controllingreport-BWA Wareneinsatz: Wareneinkauf

Bezeichnung	Mrz/2023	% Ges.- Leistg.	% Ges.- Kosten	% Pers.- Kosten	Auf- schlag	Jan/2023 - Mrz/2023	% Ges.- Leistg.	% Ges.- Kosten	% Pers.- Kosten	Auf- schlag
Abgang Sachanlagen	0,00					420,17				
Ford. Anlageverkauf	0,00					67,23				
= Einzahlungen SAV-Verkauf	0,00					487,40				
Zugang Sachanlagen	36.785,71					58.671,31				
Investitionsverbindl.	0,00					0,00				
= Auszahlungen SAV-Invest.	36.785,71					58.671,31				
Abgang Immat. Verm.	0,00					0,00				
Ford. Anlageverkauf	0,00					0,00				
= Einzahlungen Immat. Verm.	0,00					0,00				
Zugang Immat. Verm.	0,00					0,00				
Investitionsverbindl.	0,00					0,00				
= Auszahlungen Immat. Verm.	0,00					0,00				
Abgang Finanzanlagen	0,00					0,00				
Ford. Anlageverkauf	0,00					0,00				
= Einzahlungen FAV-Verkauf	0,00					0,00				
Zugang Finanzanlagen	0,00					0,00				
Investitionsverbindl.	0,00					0,00				
= Auszahlungen FAV-Invest.	0,00					0,00				
Einzahlungen kfr. Finanzdisposition	0,00					0,00				
Auszahlungen kfr. Finanzdisposition	0,00					807,36				
Erhaltene Zinsen	0,00					0,00				
Erhaltene Dividenden	0,00					0,00				
Cashflow Investition	-36.785,71					-58.991,27				

Kurzfristige Erfolgsrechnung

März 2023

SKR: 04 BWA-Nr.: 2 BWA-Form: Controllingreport-BWA Wareneinsatz: Wareneinkauf

Bezeichnung	Mrz/2023	% Ges.- Leistg.	% Ges.- Kosten	% Pers.- Kosten	Auf- schlag	Jan/2023 - Mrz/2023	% Ges.- Leistg.	% Ges.- Kosten	% Pers.- Kosten	Auf- schlag
Einzahlungen Eigenkapital	0,00					0,00				
Privateinlagen	0,00					0,00				
= Einzahlungen EK-Zuführung	0,00					0,00				
Auszahlungen Eigenkapital	0,00					0,00				
Privatentnahmen	0,00					0,00				
= Auszahlungen Unternehmenseigner	0,00					0,00				
Anleihen/Bankkredite	40.375,00					71.350,11				
Sonstige Kredite	0,00					0,00				
= Einzahlungen Anleihen/Kredite	40.375,00					71.350,11				
Anleihen/Bankkredite	2.188,20					4.086,79				
Sonstige Kredite	0,00					0,00				
= Auszahlungen Anleihen/Kredite	2.188,20					4.086,79				
Erhaltene Zuschüsse/Zuwendungen	0,00					0,00				
Gezahlte Zinsen	-468,91					4.943,39				
Cashflow Finanzierung	38.655,71					62.319,93				

Kurzfristige Erfolgsrechnung

März 2023

SKR: 04 BWA-Nr.: 2 BWA-Form: Controllingreport-BWA Wareneinsatz: Wareneinkauf

Bezeichnung	Mrz/2023	% Ges.- Leistg.	% Ges.- Kosten	% Pers.- Kosten	Auf- schlag	Jan/2023 - Mrz/2023	% Ges.- Leistg.	% Ges.- Kosten	% Pers.- Kosten	Auf- schlag
Einzahlungen von Kunden	225.283,93					624.168,92				
- Auszahlungen an Lieferanten	152.374,28					440.611,30				
- Auszahlungen an Beschäftigte	57.045,10					178.511,76				
+ Sonstige Einzahlungen	362,21					5.525,87				
- Sonstige Auszahlungen	8.210,68					27.378,76				
- Ertragsteuerzahlungen	7.167,00					15.774,76				
= Cashflow lfd. Geschäftstätigkeit	849,08					-32.581,79				
Einzahlungen SAV-Verkauf	0,00					487,40				
- Auszahlungen SAV-Invest.	36.785,71					58.671,31				
+ Einzahlungen Immat. Verm.	0,00					0,00				
- Auszahlungen Immat. Verm.	0,00					0,00				
+ Einzahlungen FAV-Verkauf	0,00					0,00				
- Auszahlungen FAV-Invest.	0,00					0,00				
+ Einzahlungen kfr. Finanzdisposition	0,00					0,00				
- Auszahlungen kfr. Finanzdisposition	0,00					807,36				
+ Erhaltene Zinsen	0,00					0,00				
+ Erhaltene Dividenden	0,00					0,00				
= Cashflow Investition	-36.785,71					-58.991,27				
Einzahlungen EK-Zuführung	0,00					0,00				
- Auszahlungen Unternehmenseigner	0,00					0,00				
+ Einzahlungen Anleihen/Kredite	40.375,00					71.350,11				
- Auszahlungen Anleihen/Kredite	2.188,20					4.086,79				
+ Erhaltene Zuschüsse/Zuwendungen	0,00					0,00				
- Gezahlte Zinsen	-468,91					4.943,39				
= Cashflow Finanzierung	38.655,71					62.319,93				
Änderung Finanzmittel										
Finanzmittel am Anfang der Periode	551.895,76					583.867,97				
Zahlungswirksame Veränderungen	2.719,08					-29.253,13				
Bewertungsbedingte Veränderungen	0,00					0,00				
Finanzmittel am Ende der Periode	554.614,84					554.614,84				

Kurzfristige Erfolgsrechnung

März 2023

SKR: 04 BWA-Nr.: 2 BWA-Form: Controllingreport-BWA Wareneinsatz: Wareneinkauf

Bezeichnung	Mrz/2023	% Ges.- Leistg.	% Ges.- Kosten	% Pers.- Kosten	Auf- schlag	Jan/2023 - Mrz/2023	% Ges.- Leistg.	% Ges.- Kosten	% Pers.- Kosten	Auf- schlag
Nachrichtliche Informationen										
Privat										
Steuererstattungen	0,00					0,00				
Versicherungserstattungen	0,00					0,00				
Grundstückserträge	0,00					0,00				
Andere Privateinlagen	0,00					0,00				
Privateinlagen	0,00					0,00				
Eigenverbrauch	0,00					0,00				
Steuern	0,00					0,00				
Versicherungen	0,00					0,00				
Grundstücksaufwand	0,00					0,00				
Spenden	0,00					0,00				
Andere Sonderausgaben	0,00					0,00				
Andere Privatentnahmen	0,00					0,00				
Privatentnahmen	0,00					0,00				
Forderungen gegen Kunden u. Verbindlichkeiten gg. Lieferanten										
Forderungen L.u.L. S-Saldo	303.172,98					303.172,98				
Forderungen L.u.L. H-Saldo	7.279,00					7.279,00				
Forderungen gegen Kunden	295.893,98					295.893,98				
Verbindlichkeiten L.u.L. H-Saldo	116.558,83					116.558,83				
Verbindlichkeiten L.u.L. S-Saldo	0,00					0,00				
Verbindlichkeiten gg. Lieferanten	116.558,83					116.558,83				
Guthaben bei Lieferanten	0,00					0,00				
Guthaben von Kunden	3.211,10					3.211,10				
Weitere Informationen										
Mietleasing	1.690,99					5.072,97				
Kaufleasing	0,00					0,00				
Kalkulatorische Bestände- differenz RHB/Waren	0,00					0,00				

Kurzfristige Erfolgsrechnung

März 2023

SKR: 04 BWA-Nr.: 2 BWA-Form: Controllingreport-BWA Wareneinsatz: Wareneinkauf

Bezeichnung	Mrz/2023	% Ges.- Leistg.	% Ges.- Kosten	% Pers.- Kosten	Auf- schlag	Jan/2023 - Mrz/2023	% Ges.- Leistg.	% Ges.- Kosten	% Pers.- Kosten	Auf- schlag
Ausgewählte steuerliche Korrekturen										
Vorläufiges Ergebnis	15.686,45					22.411,90				
Gewerbesteuer (+)	0,00					7.394,00				
Auflösung Investitionsabzugsbetrag (+)	0,00					0,00				
Mitunternehmervergütungen (+)	0,00					0,00				
Bildung Investitionsabzugsbetrag (-)	0,00					0,00				
Gewinnkorrekturen (+/-)	29,21					652,65				

4. Gesamtkostenverfahren-BWA (BWA-Form 05)

Mandanten, die eine monatliche Betriebswirtschaftliche Auswertung nach dem GuV-Schema nach § 275 Abs. 2 HGB wünschen, können die Gesamtkostenverfahren-BWA (BWA-Form 05) anwenden. Mit dieser Auswertung wird der handelsrechtlichen Gliederung des GuV-Schemas Rechnung getragen. Der Ausdruck erfolgt in Staffelform und enthält alle wichtigen GuV-Positionen.

Kurzfristige Erfolgsrechnung

März 2023

SKR: 04 BWA-Nr.: 3 BWA-Form: Gesamtkostenverfahren-BWA Wareneinsatz: Wareneinkauf

Bezeichnung	Mrz/2023	% Ges.- Leistg.	% Summe Kosten	% Pers.- Aufwand	Jan/2023 - Mrz/2023	% Ges.- Leistg.	% Summe Kosten	% Pers.- Aufwand
Umsatzerlöse	204.037,61	99,67	225,80	358,96	573.638,04	99,68	207,75	320,29
Bestandsveränderq. FE/UE	667,38	0,33	0,74	1,17	1.841,63	0,32	0,67	1,03
Aktivierte Eigenleistungen	0,00	0,00	0,00	0,00	0,00	0,00	0,00	0,00
Gesamtleistung	204.704,99	100,00	226,54	360,13	575.479,67	100,00	208,42	321,32
Material-/Wareneinkauf	89.818,44	43,88	99,40	158,01	260.238,61	45,22	94,25	145,30
Rohertrag	114.886,55	56,12	127,14	202,12	315.241,06	54,78	114,17	176,01
Sonstiger betrieblicher Ertrag	197,82	0,10	0,22	0,35	1.001,99	0,17	0,36	0,56
Betrieblicher Rohertrag	115.084,37	56,22	127,36	202,46	316.243,05	54,95	114,53	176,57
Personalaufwand	56.841,89	27,77	62,91	100,00	179.101,08	31,12	64,86	100,00
Abschreibungen	4.535,03	2,22	5,02	7,98	12.926,01	2,25	4,68	7,22
Sonstiger betrieblicher Aufwand:								
Raumkosten	7.824,61	3,82	8,66	13,77	22.666,55	3,94	8,21	12,66
Fahrzeugkosten (ohne Steuer)	7.648,44	3,74	8,46	13,46	22.017,41	3,83	7,97	12,29
Werbe-/Reisekosten	3.881,83	1,90	4,30	6,83	7.585,89	1,32	2,75	4,24
Restliche Aufwendungen	9.629,66	4,70	10,66	16,94	31.820,18	5,53	11,52	17,77
Summe Kosten	90.361,46	44,14	100,00	158,97	276.117,12	47,98	100,00	154,17
Erträge aus								
Beteiligungen	0,00	0,00			0,00	0,00		
Wertpapiere/Ausleihungen	0,00	0,00			0,00	0,00		
Sonstige Zinsen/ähnliche	143,64	0,07			143,64	0,02		
Abschr. Finanzanl./Wertp. UV	0,00	0,00			0,00	0,00		
Zinsaufwendungen und ähnliche	1.598,10	0,78			2.352,17	0,41		
Ergebnis vor Steuern	23.268,45	11,37			37.917,40	6,59		
Steuern Einkommen u. Ertrag	7.167,00	3,50			14.561,00	2,53		
Ergebnis nach Steuern	16.101,45	7,87			23.356,40	4,06		
Sonstige Steuern	415,00	0,20			944,50	0,16		
Erträge aus Verlustübernahme	0,00	0,00			0,00	0,00		
Abgeführte Gewinne	0,00	0,00			0,00	0,00		
Überschuss/Fehlbetrag	15.686,45	7,66			22.411,90	3,89		

5. Controllingreport-BWA E/A (BWA-Form 07)

Die Controllingreport-BWA E/A basiert auf der BWA-Form 04, die um eine Überleitungsrechnung zum „Vorläufigen betriebswirtschaftlichen Ergebnis der Einnahmen-Ausgaben-BWA“ (BWA-Form 43) ergänzt wurde. Adressaten der BWA-Form 7, die im Wesentlichen als Basis für den Controllingreport dient, sind Einnahmen-Ausgaben-Rechner.

Kurzfristige Erfolgsrechnung

März 2023

SKR: 04 BWA-Nr.: 5 BWA-Form: Controllingreport-BWA E/A Wareneinsatz: Wareneinkauf

Bezeichnung	Mrz/2023	% Ges.- Leistg.	% Ges.- Kosten	% Pers.- Kosten	Auf- schlag	Jan/2023 - Mrz/2023	% Ges.- Leistg.	% Ges.- Kosten	% Pers.- Kosten	Auf- schlag
Kurzfristige Erfolgsrechnung										
Umsatzerlöse	204.037,61	100,00				573.638,04	100,00			
Bestandsveränderg. FE/UE	0,00	0,00				0,00	0,00			
Aktivierte Eigenleistungen	0,00	0,00				0,00	0,00			
Gesamtleistung	204.037,61	100,00	238,41	395,60		573.638,04	100,00	219,65	351,27	
Material-/Wareneinkauf	81.608,71	40,00	95,36	158,23	100,00	209.338,40	36,49	80,16	128,19	100,00
Bezogene Leistungen	8.209,73	4,02	9,59	15,92	10,06	50.900,21	8,87	19,49	31,17	24,31
Rohhertrag	114.219,17	55,98	133,46	221,46	139,96	313.399,43	54,63	120,00	191,91	149,71
So. betr. Erlöse	197,82	0,10				582,82	0,10			
Betrieblicher Rohhertrag	114.416,99	56,08				313.982,25	54,74			
Kostenarten:										
Personal	51.576,25	25,28	60,27	100,00		163.304,16	28,47	62,53	100,00	
Raum/Energie	7.824,61	3,83	9,14			22.666,55	3,95	8,68		
Betriebliche Steuern	415,00	0,20	0,48			944,50	0,16	0,36		
Versicherungen/Beiträge	1.295,75	0,64	1,51			9.087,25	1,58	3,48		
Fahrzeuge (ohne Steuer)	7.648,44	3,75	8,94			22.017,41	3,84	8,43		
Werben/Repräsentieren	187,71	0,09	0,22			1.397,37	0,24	0,54		
Reisen	3.694,12	1,81	4,32			6.188,52	1,08	2,37		
Verkauf/Versand	905,21	0,44	1,06			2.338,26	0,41	0,90		
Abschreibungen	4.605,36	2,26	5,38			13.137,00	2,29	5,03		
Reparatur/Instandhaltung	1.343,40	0,66	1,57			4.135,80	0,72	1,58		
Sonstige	6.085,30	2,98	7,11			15.943,87	2,78	6,11		
Kontenklasse unbesetzt	0,00	0,00	0,00			0,00	0,00	0,00		
Gesamtkosten	85.581,15	41,94	100,00			261.160,69	45,53	100,00		
Betriebsergebnis	28.835,84	14,13				52.821,56	9,21			
Zinsaufwand	1.598,10	0,78				2.352,17	0,41			
Sonstiger neutraler Aufwand	0,00	0,00				315,00	0,05			
Anderer Aufwand	1.598,10	0,78				2.667,17	0,46			
Zinserträge u. Ä.	143,64	0,07				143,64	0,03			
Sonstiger neutraler Ertrag	0,00	0,00				419,17	0,07			
Verrechnete kalk. Kosten	70,33	0,03				210,99	0,04			
Anderer Ertrag	213,97	0,10				773,80	0,13			
Ergebnis vor Steuern	27.451,71	13,45				50.928,19	8,88			
Steuern Einkommen u. Ertrag	7.167,00	3,51				14.561,00	2,54			
Vorläufiges Ergebnis	20.284,71	9,94				36.367,19	6,34			

Kurzfristige Erfolgsrechnung

März 2023

SKR: 04 BWA-Nr.: 5 BWA-Form: Controllingreport-BWA E/A Wareneinsatz: Wareneinkauf

Bezeichnung	Mrz/2023	% Ges.- Leistg.	% Ges.- Kosten	% Pers.- Kosten	Auf- schlag	Jan/2023 - Mrz/2023	% Ges.- Leistg.	% Ges.- Kosten	% Pers.- Kosten	Auf- schlag
Ergebnisüberleitung										
Vorläufiges Ergebnis	20.284,71					36.367,19				
+/- Veränderung Forderungen	-135,25					-9.047,44				
+ Erhaltene Anzahlungen E/A	0,00					0,00				
+ Umsatzsteuer	21.381,57					59.645,55				
+ Umsatzsteuer-Erstattung E/A	0,00					0,00				
+/- Veränderung Verbindl.	-7.128,24					-27.961,52				
- Geleistete Anzahlungen	0,00					0,00				
- Vorsteuer	27.490,76					68.400,48				
- Umsatzsteuer-Zahlung E/A	5.973,01					22.038,52				
+/- Weitere Korrekturen	0,00					0,00				
= Vorläufiges betriebswirt. Ergebnis	939,02					-31.435,22				
Einnahmen-Ausgaben-BWA										

Kurzfristige Erfolgsrechnung

März 2023

SKR: 04 BWA-Nr.: 5 BWA-Form: Controllingreport-BWA E/A Wareneinsatz: Wareneinkauf

Bezeichnung	Mrz/2023	% Ges.- Leistg.	% Ges.- Kosten	% Pers.- Kosten	Auf- schlag	Jan/2023 - Mrz/2023	% Ges.- Leistg.	% Ges.- Kosten	% Pers.- Kosten	Auf- schlag
Kapitalflussrechnung										
Umsatzerlöse (KFR)	204.037,61					573.638,04				
Forderungen aus L.u.L.	-135,25					-9.114,67				
Forderungs-Korrekturen	0,00					0,00				
Erhaltene Anzahlungen	0,00					0,00				
Umsatzsteuer	21.381,57					59.645,55				
= Einzahlungen von Kunden	225.283,93					624.168,92				
Waren/Bezogene Leistungen	89.818,44					260.238,61				
Andere Lieferungen u. Leistungen	28.332,55					83.998,87				
Verbindlichkeiten aus L.u.L.	6.732,53					27.973,34				
Geleistete Anzahlungen	0,00					0,00				
Vorsteuer	27.490,76					68.400,48				
= Auszahlungen an Lieferanten	152.374,28					440.611,30				
Personalkosten	51.576,25					163.304,16				
Kalk. Kosten/Sachbezüge	-192,50					-577,50				
Forderungen/Verbindl. Personal	395,71					-11,82				
Personalarückstellungen	0,00					0,00				
= Auszahlungen an Beschäftigte	51.779,46					162.714,84				
Sonstige betriebliche Erlöse	197,82					582,82				
Entnahmen/Sachbez. Leist./Gegenst.	-192,50					-577,50				
Zinserträge (Ifd. Geschäftstätigkeit)	143,64					143,64				
Steuern (ohne USt/Ertragst.)	0,00					0,00				
Sonstige Verbindlichkeiten	0,00					0,00				
Sonstige Forderungen	0,00					0,00				
Sonstige Korrekturen	0,00					0,00				
Umsatzsteuer-Erstattung	0,00					0,00				
= Sonstige Einzahlungen	148,96					148,96				
Weitere Kosten	256,24					1.516,91				
Kalkulatorische Kosten	0,00					0,00				
Zinsaufwand (Ifd. Geschäftstätigkeit)	1.566,43					2.320,50				
Steuern (ohne USt/Ertragst.)	415,00					944,50				
Sonstige Forderungen	0,00					0,00				
Sonstige Verbindlichkeiten	0,00					0,00				
Sonstige Korrekturen	0,00					315,00				
Umsatzsteuer-Zahlung	5.973,01					22.038,52				
= Sonstige Auszahlungen	8.210,68					27.135,43				
Ertragsteuerzahlungen	7.167,00					14.561,00				
Cashflow Ifd. Geschäftstätigkeit	5.901,47					-20.704,69				

Kurzfristige Erfolgsrechnung

März 2023

SKR: 04 BWA-Nr.: 5 BWA-Form: Controllingreport-BWA E/A Wareneinsatz: Wareneinkauf

Bezeichnung	Mrz/2023	% Ges.- Leistg.	% Ges.- Kosten	% Pers.- Kosten	Auf- schlag	Jan/2023 - Mrz/2023	% Ges.- Leistg.	% Ges.- Kosten	% Pers.- Kosten	Auf- schlag
Abgang Sachanlagen	0,00					420,17				
Ford. Anlageverkauf	0,00					67,23				
= Einzahlungen SAV-Verkauf	0,00					487,40				
Zugang Sachanlagen	36.785,71					58.671,31				
Investitionsverbindl.	0,00					0,00				
= Auszahlungen SAV-Invest.	36.785,71					58.671,31				
Abgang Immat. Verm.	0,00					0,00				
Ford. Anlageverkauf	0,00					0,00				
= Einzahlungen Immat. Verm.	0,00					0,00				
Zugang Immat. Verm.	0,00					0,00				
Investitionsverbindl.	0,00					0,00				
= Auszahlungen Immat. Verm.	0,00					0,00				
Abgang Finanzanlagen	0,00					0,00				
Ford. Anlageverkauf	0,00					0,00				
= Einzahlungen FAV-Verkauf	0,00					0,00				
Zugang Finanzanlagen	0,00					0,00				
Investitionsverbindl.	0,00					0,00				
= Auszahlungen FAV-Invest.	0,00					0,00				
Einzahlungen kfr. Finanzdisposition	0,00					0,00				
Auszahlungen kfr. Finanzdisposition	0,00					807,36				
Erhaltene Zinsen	0,00					0,00				
Erhaltene Dividenden	0,00					0,00				
Cashflow Investition	-36.785,71					-58.991,27				

Kurzfristige Erfolgsrechnung

März 2023

SKR: 04 BWA-Nr.: 5 BWA-Form: Controllingreport-BWA E/A Wareneinsatz: Wareneinkauf

Bezeichnung	Mrz/2023	% Ges.- Leistg.	% Ges.- Kosten	% Pers.- Kosten	Auf- schlag	Jan/2023 - Mrz/2023	% Ges.- Leistg.	% Ges.- Kosten	% Pers.- Kosten	Auf- schlag
Einzahlungen Eigenkapital	0,00					0,00				
Privateinlagen	0,00					0,00				
= Einzahlungen EK-Zuführung	0,00					0,00				
Auszahlungen Eigenkapital	0,00					0,00				
Privatentnahmen	0,00					0,00				
= Auszahlungen Unternehmenseigner	0,00					0,00				
Anleihen/Bankkredite	40.375,00					71.350,11				
Sonstige Kredite	0,00					0,00				
= Einzahlungen Anleihen/Kredite	40.375,00					71.350,11				
Anleihen/Bankkredite	2.188,20					4.086,79				
Sonstige Kredite	0,00					0,00				
= Auszahlungen Anleihen/Kredite	2.188,20					4.086,79				
Erhaltene Zuschüsse/Zuwendungen	0,00					0,00				
Gezahlte Zinsen	-468,91					4.943,39				
Cashflow Finanzierung	38.655,71					62.319,93				

Kurzfristige Erfolgsrechnung

März 2023

SKR: 04 BWA-Nr.: 5 BWA-Form: Controllingreport-BWA E/A Wareneinsatz: Wareneinkauf

Bezeichnung	Mrz/2023	% Ges.- Leistg.	% Ges.- Kosten	% Pers.- Kosten	Auf- schlag	Jan/2023 - Mrz/2023	% Ges.- Leistg.	% Ges.- Kosten	% Pers.- Kosten	Auf- schlag
Einzahlungen von Kunden	225.283,93					624.168,92				
- Auszahlungen an Lieferanten	152.374,28					440.611,30				
- Auszahlungen an Beschäftigte	51.779,46					162.714,84				
+ Sonstige Einzahlungen	148,96					148,96				
- Sonstige Auszahlungen	8.210,68					27.135,43				
- Ertragsteuerzahlungen	7.167,00					14.561,00				
= Cashflow lfd. Geschäftstätigkeit	5.901,47					-20.704,69				
Einzahlungen SAV-Verkauf	0,00					487,40				
- Auszahlungen SAV-Invest.	36.785,71					58.671,31				
+ Einzahlungen Immat. Verm.	0,00					0,00				
- Auszahlungen Immat. Verm.	0,00					0,00				
+ Einzahlungen FAV-Verkauf	0,00					0,00				
- Auszahlungen FAV-Invest.	0,00					0,00				
+ Einzahlungen kfr. Finanzdisposition	0,00					0,00				
- Auszahlungen kfr. Finanzdisposition	0,00					807,36				
+ Erhaltene Zinsen	0,00					0,00				
+ Erhaltene Dividenden	0,00					0,00				
= Cashflow Investition	-36.785,71					-58.991,27				
Einzahlungen EK-Zuführung	0,00					0,00				
- Auszahlungen Unternehmenseigner	0,00					0,00				
+ Einzahlungen Anleihen/Kredite	40.375,00					71.350,11				
- Auszahlungen Anleihen/Kredite	2.188,20					4.086,79				
+ Erhaltene Zuschüsse/Zuwendungen	0,00					0,00				
- Gezahlte Zinsen	-468,91					4.943,39				
= Cashflow Finanzierung	38.655,71					62.319,93				
Änderung Finanzmittel										
Finanzmittel am Anfang der Periode	551.895,76					583.867,97				
Zahlungswirksame Veränderungen	7.771,47					-17.376,03				
Bewertungsbedingte Veränderungen	0,00					0,00				
Finanzmittel am Ende der Periode	559.667,23					566.491,94				

Kurzfristige Erfolgsrechnung

März 2023

SKR: 04 BWA-Nr.: 5 BWA-Form: Controllingreport-BWA E/A Wareneinsatz: Wareneinkauf

Bezeichnung	Mrz/2023	% Ges.- Leistg.	% Ges.- Kosten	% Pers.- Kosten	Auf- schlag	Jan/2023 - Mrz/2023	% Ges.- Leistg.	% Ges.- Kosten	% Pers.- Kosten	Auf- schlag
Nachrichtliche Informationen										
Privat										
Steuererstattungen	0,00					0,00				
Versicherungserstattungen	0,00					0,00				
Grundstückserträge	0,00					0,00				
Andere Privateinlagen	0,00					0,00				
Privateinlagen	0,00					0,00				
Eigenverbrauch	0,00					0,00				
Steuern	0,00					0,00				
Versicherungen	0,00					0,00				
Grundstücksaufwand	0,00					0,00				
Spenden	0,00					0,00				
Andere Sonderausgaben	0,00					0,00				
Andere Privatentnahmen	0,00					0,00				
Privatentnahmen	0,00					0,00				
Forderungen gegen Kunden u. Verbindlichkeiten gg. Lieferanten										
Forderungen L.u.L. S-Saldo	303.172,98					303.172,98				
Forderungen L.u.L. H-Saldo	0,00					0,00				
Forderungen gegen Kunden	303.172,98					303.172,98				
Verbindlichkeiten L.u.L. H-Saldo	116.558,83					116.558,83				
Verbindlichkeiten L.u.L. S-Saldo	0,00					0,00				
Verbindlichkeiten gg. Lieferanten	116.558,83					116.558,83				
Guthaben bei Lieferanten	0,00					0,00				
Guthaben von Kunden	3.211,10					3.211,10				
Weitere Informationen										
Mietleasing	1.690,99					5.072,97				
Kaufleasing	0,00					0,00				
Bildung Investitionsabzugsbetrag	0,00					0,00				
Auflösung Investitionsabzugsbetrag	0,00					0,00				

6. Einnahmen-Ausgaben-BWA (BWA-Form 43)

In der Einnahmen-Ausgaben-BWA erfolgt die Gewinnermittlung nach § 4 Abs. 3 EstG. Es handelt sich dabei, im Unterschied zum Betriebsvermögensvergleich, um eine Geldrechnung nach dem Zufluss- und Abflussprinzip. Die im Wirtschaftsjahr tatsächlich geflossenen Betriebseinnahmen (inkl. Umsatzsteuer) werden den im Wirtschaftsjahr tatsächlich geflossenen Betriebsausgaben (inkl. Vorsteuer) gegenübergestellt. Aus den Betriebseinnahmen und den Betriebsausgaben wird das „Vorläufige betriebswirtschaftliche Ergebnis“ (Einnahmen- oder Ausgabenüberschuss) ermittelt. Eine Bewertung des Betriebsvermögens findet nicht statt. Zusätzlich zum „Vorläufigen betriebswirtschaftlichen Ergebnis“ wird auf einem zweiten Blatt eine Liquiditätsrechnung erstellt.

Zielgruppe

Mandanten, insbesondere Gewerbetreibende oder Freiberufler, die eine kurzfristige betriebswirtschaftliche Erfolgsrechnung wünschen, die sich an den Besonderheiten der Einnahmen-/Überschussrechnung nach § 4 Abs. 3 EstG orientiert, sind die Zielgruppe der Einnahmen-Ausgaben-BWA.

Kurzfristige Erfolgsrechnung

März 2023

SKR: 04 BWA-Nr.: 6 BWA-Form: Einnahmen-Ausgaben-BWA Wareneinsatz: Wareneinkauf

Bezeichnung	Mrz/2023	% Ges.- Erlöse	% Ges.- Kosten	% Betr.- Einnahm.	Jan/2023 - Mrz/2023	% Ges.- Erlöse	% Ges.- Kosten	% Betr.- Einnahm.
Betriebseinnahmen								
Erlöse aus								
betrieblicher Tätigkeit	204.037,61	99,83			573.638,04	99,80		
Sonstige Erlöse	341,46	0,17			1.146,63	0,20		
= Summe der Erlöse	204.379,07	100,00			574.784,67	100,00		
Umsatzsteuer	21.381,57				59.645,55			
Umsatzsteuer-Erstattung	0,00				0,00			
Erhaltene Anzahlungen	0,00				0,00			
- Zugang Forderungen	135,25				9.047,44			
Betriebseinnahmen	225.625,39			100,00	625.382,78			100,00
Betriebsausgaben								
Material-/Wareneinkauf	81.608,71	39,93	46,53		209.338,40	36,42	39,61	
Fremdleistungen	8.209,73	4,02	4,68		50.900,21	8,86	9,63	
Personalkosten	51.576,25	25,24	29,41		163.304,16	28,41	30,90	
Raumkosten	7.824,61	3,83	4,46		22.666,55	3,94	4,29	
Steuern/Versicherungen/Beiträge	1.295,75	0,63	0,74		16.481,25	2,87	3,12	
Fahrzeugkosten	8.063,44	3,95	4,60		22.691,91	3,95	4,29	
Werbe-/Reisekosten	3.881,83	1,90	2,21		7.585,89	1,32	1,44	
Kosten Warenabgabe	905,21	0,44	0,52		2.338,26	0,41	0,44	
Instandhaltung/Werkzeuge	1.343,40	0,66	0,77		4.135,80	0,72	0,78	
Abschreibungen	4.605,36	2,25	2,63		13.137,00	2,29	2,49	
Verschiedene Kosten	6.085,30	2,98	3,47		15.923,91	2,77	3,01	
= Summe der Kosten	175.399,59	85,82	100,00		528.503,34	91,95	100,00	
Geleistete Anzahlungen	0,00				0,00			
Buchwert Anlagenabgänge	0,00				1,00			
Sonstige Aufwendungen	8.765,10				10.124,13			
Vorsteuer	27.490,76				68.400,48			
Umsatzsteuer-Zahlung	5.973,01				22.038,52			
- Verrechnete kalkulatorische Kosten	70,33				210,99			
- Zugang Verbindlichkeiten	-7.128,24				-27.961,52			
Betriebsausgaben	224.686,37			99,58	656.818,00			105,03
Vorläufiges betriebswirt. Ergebnis								
Einnahmen-Ausgaben-BWA	939,02			0,42	-31.435,22			-5,03

Kurzfristige Erfolgsrechnung

März 2023

SKR: 04 BWA-Nr.: 6 BWA-Form: Einnahmen-Ausgaben-BWA Wareneinsatz: Wareneinkauf

Bezeichnung	Mrz/2023	% Ges.- Erlöse	% Ges.- Kosten	% Betr.- Einnahm.	Jan/2023 - Mrz/2023	% Ges.- Erlöse	% Ges.- Kosten	% Betr.- Einnahm.
Liquiditätsbeiträge								
Vorläufiges Ergebnis	939,02				-31.435,22			
+ Abschreibungen (nicht kalkulatorisch)	4.535,03				12.926,01			
+ Aufnahme Darlehen	40.375,00				71.350,11			
- Tilgung Darlehen	2.188,20				4.086,79			
- Anlagenzugänge	36.785,71				58.671,31			
+ Anlagenabgänge	0,00				1,00			
+/- Sonstige Posten	896,33				-7.459,83			
Liquiditätsbeitrag Betrieb	7.771,47				-17.376,03			
Privateinlagen	0,00				0,00			
+ Grundstücksertrag	0,00				0,00			
- Grundstücksaufwand	0,00				0,00			
- Privatentnahmen	0,00				0,00			
- Unentgeltliche Wertabgaben	0,00				0,00			
- Privatsteuern	0,00				0,00			
- Sonderausgaben/Spenden	0,00				0,00			
- Außergewöhnliche Belastungen	0,00				0,00			
Liquiditätsbeitrag Privat	0,00				0,00			
Liquiditäts- über-/unterdeckung	7.771,47				-17.376,03			

7. Kapitalflussrechnung (BWA-Form 51)

Die Kapitalflussrechnung gibt Informationen über **Herkunft und Verwendung der liquiden Mittel** während der Abrechnungsperiode. Sie informiert über die **Zahlungsströme** und die **Zahlungsmittelbestände** des Unternehmens. Anhand der Kapitalflussrechnung lässt sich ablesen, wie das Unternehmen finanzielle Mittel erwirtschaftet hat und welche zahlungswirksamen Investitions- und Finanzierungsmaßnahmen durchgeführt wurden.

Die Ermittlung der in der Kapitalflussrechnung ausgewiesenen Zahlungsströme erfolgt auf derivativem Wege. Es wird von Zahlenwerten des Rechnungswesens ausgegangen. Anders als bei einer unmittelbaren Zuordnung aller zahlungswirksamen Geschäftsvorfälle zu einzelnen Zahlungsströmen, werden die Zahlungsströme aus den Werten der nicht zum Finanzmittelfonds zählenden Konten der Finanzbuchführung abgeleitet. Dadurch sind Abweichungen zwischen ausgewiesenen und tatsächlichen Zahlungsströmen möglich. Alle dargestellten Werte entstammen Konten und entsprechen dem derzeitigen Stand der Buchhaltung.

Kurzfristige Erfolgsrechnung

März 2023

SKR: 04 BWA-Nr.: 4 BWA-Form: Kapitalflussrechnung Wareneinsatz: Wareneinkauf

Bezeichnung	Mrz/2023	% lfd. Gesch.t	% Investition	% Finanzierung	% Finanz Per. Anf.	Jan/2023 - Mrz/2023	% lfd. Gesch.t	% Investition	% Finanzierung	% Finanz Per. Anf.
Umsatzerlöse (KFR)	204.037,61	>9999				573.638,04	-1.760,61			
Forderungen aus L.u.L.	-135,25	-15,93				-9.114,67	27,97			
Forderungs-Korrekturen	0,00	0,00				0,00	0,00			
Erhaltene Anzahlungen	0,00	0,00				0,00	0,00			
Umsatzsteuer	21.381,57	2.518,20				59.645,55	-183,06			
= Einzahlungen von Kunden	225.283,93	>9999				624.168,92	-1.915,70			
Waren/Bezogene Leistungen	89.818,44	>9999				260.238,61	-798,72			
Andere Lieferungen u. Leistungen	28.332,55	3.336,85				83.998,87	-257,81			
Verbindlichkeiten aus L.u.L.	6.732,53	792,92				27.973,34	-85,86			
Geleistete Anzahlungen	0,00	0,00				0,00	0,00			
Vorsteuer	27.490,76	3.237,71				68.400,48	-209,93			
= Auszahlungen an Lieferanten	152.374,28	>9999				440.611,30	-1.352,32			
Personalkosten	56.841,89	6.694,53				179.101,08	-549,70			
Kalk. Kosten/Sachbezüge	-192,50	-22,67				-577,50	1,77			
Forderungen/Verbindl. Personal	395,71	46,60				-11,82	0,04			
Personalarückstellungen	0,00	0,00				0,00	0,00			
= Auszahlungen an Beschäftigte	57.045,10	6.718,46				178.511,76	-547,89			
Sonstige betriebliche Erlöse	197,82	23,30				582,82	-1,79			
Entnahmen/Sachbez. Leist./Gegenst.	-192,50	-22,67				-577,50	1,77			
Zinserträge (lfd. Geschäftstätigkeit)	143,64	16,92				143,64	-0,44			
Steuern (ohne USt/Ertragst.)	0,00	0,00				0,00	0,00			
Sonstige Verbindlichkeiten	0,00	0,00				0,00	0,00			
Sonstige Forderungen	213,25	25,12				5.376,91	-16,50			
Sonstige Korrekturen	0,00	0,00				0,00	0,00			
Umsatzsteuer-Erstattung	0,00	0,00				0,00	0,00			
= Sonstige Einzahlungen	362,21	42,66				5.525,87	-16,96			
Weitere Kosten	256,24	30,18				1.516,91	-4,66			
Kalkulatorische Kosten	0,00	0,00				0,00	0,00			
Zinsaufwand (lfd. Geschäftstätigkeit)	1.566,43	184,49				2.320,50	-7,12			
Steuern (ohne USt/Ertragst.)	415,00	48,88				944,50	-2,90			
Sonstige Forderungen	0,00	0,00				0,00	0,00			
Sonstige Verbindlichkeiten	0,00	0,00				243,33	-0,75			
Sonstige Korrekturen	0,00	0,00				315,00	-0,97			
Umsatzsteuer-Zahlung	5.973,01	703,47				22.038,52	-67,64			
= Sonstige Auszahlungen	8.210,68	967,01				27.378,76	-84,03			
Ertragsteuerzahlungen	7.167,00	844,09				15.774,76	-48,42			
Cashflow lfd. Geschäftstätigkeit	849,08	100,00				-32.581,79	100,00			

Kurzfristige Erfolgsrechnung

März 2023

SKR: 04 BWA-Nr.: 4 BWA-Form: Kapitalflussrechnung Wareneinsatz: Wareneinkauf

Bezeichnung	Mrz/2023	% lfd. Gesch.t	% Inves- tition	% Finan- zierung	% Finanz Per. Anf.	Jan/2023 - Mrz/2023	% lfd. Gesch.t	% Inves- tition	% Finan- zierung	% Finanz Per. Anf.
Abgang Sachanlagen	0,00		0,00			420,17		-0,71		
Ford. Anlageverkauf	0,00		0,00			67,23		-0,11		
= Einzahlungen SAV-Verkauf	0,00		0,00			487,40		-0,83		
Zugang Sachanlagen	36.785,71		-100,00			58.671,31		-99,46		
Investitionsverbindl.	0,00		0,00			0,00		0,00		
= Auszahlungen SAV-Invest.	36.785,71		-100,00			58.671,31		-99,46		
Abgang Immat. Verm.	0,00		0,00			0,00		0,00		
Ford. Anlageverkauf	0,00		0,00			0,00		0,00		
= Einzahlungen Immat. Verm.	0,00		0,00			0,00		0,00		
Zugang Immat. Verm.	0,00		0,00			0,00		0,00		
Investitionsverbindl.	0,00		0,00			0,00		0,00		
= Auszahlungen Immat. Verm.	0,00		0,00			0,00		0,00		
Abgang Finanzanlagen	0,00		0,00			0,00		0,00		
Ford. Anlageverkauf	0,00		0,00			0,00		0,00		
= Einzahlungen FAV-Verkauf	0,00		0,00			0,00		0,00		
Zugang Finanzanlagen	0,00		0,00			0,00		0,00		
Investitionsverbindl.	0,00		0,00			0,00		0,00		
= Auszahlungen FAV-Invest.	0,00		0,00			0,00		0,00		
Einzahlungen kfr. Finanzdisposition	0,00		0,00			0,00		0,00		
Auszahlungen kfr. Finanzdisposition	0,00		0,00			807,36		-1,37		
Erhaltene Zinsen	0,00		0,00			0,00		0,00		
Erhaltene Dividenden	0,00		0,00			0,00		0,00		
Cashflow Investition	-36.785,71		100,00			-58.991,27		100,00		

Kurzfristige Erfolgsrechnung

März 2023

SKR: 04 BWA-Nr.: 4 BWA-Form: Kapitalflussrechnung Wareneinsatz: Wareneinkauf

Bezeichnung	Mrz/2023	% lfd. Gesch.t	% Inves- tition	% Finan- zierung	% Finanz Per. Anf.	Jan/2023 - Mrz/2023	% lfd. Gesch.t	% Inves- tition	% Finan- zierung	% Finanz Per. Anf.
Einzahlungen Eigenkapital	0,00			0,00		0,00			0,00	
Privateinlagen	0,00			0,00		0,00			0,00	
= Einzahlungen EK-Zuführung	0,00			0,00		0,00			0,00	
Auszahlungen Eigenkapital	0,00			0,00		0,00			0,00	
Privatentnahmen	0,00			0,00		0,00			0,00	
= Auszahlungen Unternehmenseigner	0,00			0,00		0,00			0,00	
Anleihen/Bankkredite	40.375,00			104,45		71.350,11			114,49	
Sonstige Kredite	0,00			0,00		0,00			0,00	
= Einzahlungen Anleihen/Kredite	40.375,00			104,45		71.350,11			114,49	
Anleihen/Bankkredite	2.188,20			5,66		4.086,79			6,56	
Sonstige Kredite	0,00			0,00		0,00			0,00	
= Auszahlungen Anleihen/Kredite	2.188,20			5,66		4.086,79			6,56	
Erhaltene Zuschüsse/Zuwendungen	0,00			0,00		0,00			0,00	
Gezahlte Zinsen	-468,91			-1,21		4.943,39			7,93	
Cashflow Finanzierung	38.655,71			100,00		62.319,93			100,00	

Kurzfristige Erfolgsrechnung

März 2023

SKR: 04 BWA-Nr.: 4 BWA-Form: Kapitalflussrechnung Wareneinsatz: Wareneinkauf

Bezeichnung	Mrz/2023	% lfd. Gesch.t	% Investition	% Finanzierung	% Finanz Per. Anf.	Jan/2023 - Mrz/2023	% lfd. Gesch.t	% Investition	% Finanzierung	% Finanz Per. Anf.
Einzahlungen von Kunden	225.283,93	>9999				624.168,92	-1.915,70			
- Auszahlungen an Lieferanten	152.374,28	>9999				440.611,30	-1.352,32			
- Auszahlungen an Beschäftigte	57.045,10	6.718,46				178.511,76	-547,89			
+ Sonstige Einzahlungen	362,21	42,66				5.525,87	-16,96			
- Sonstige Auszahlungen	8.210,68	967,01				27.378,76	-84,03			
- Ertragsteuerzahlungen	7.167,00	844,09				15.774,76	-48,42			
= Cashflow lfd. Geschäftstätigkeit	849,08	100,00				-32.581,79	100,00			
Einzahlungen SAV-Verkauf	0,00		0,00			487,40	-0,83			
- Auszahlungen SAV-Invest.	36.785,71		-100,00			58.671,31	-99,46			
+ Einzahlungen Immat. Verm.	0,00		0,00			0,00	0,00			
- Auszahlungen Immat. Verm.	0,00		0,00			0,00	0,00			
+ Einzahlungen FAV-Verkauf	0,00		0,00			0,00	0,00			
- Auszahlungen FAV-Invest.	0,00		0,00			0,00	0,00			
+ Einzahlungen kfr. Finanzdisposition	0,00		0,00			0,00	0,00			
- Auszahlungen kfr. Finanzdisposition	0,00		0,00			807,36	-1,37			
+ Erhaltene Zinsen	0,00		0,00			0,00	0,00			
+ Erhaltene Dividenden	0,00		0,00			0,00	0,00			
= Cashflow Investition	-36.785,71		100,00			-58.991,27	100,00			
Einzahlungen EK-Zuführung	0,00			0,00		0,00			0,00	
- Auszahlungen Unternehmenseigner	0,00			0,00		0,00			0,00	
+ Einzahlungen Anleihen/Kredite	40.375,00			104,45		71.350,11			114,49	
- Auszahlungen Anleihen/Kredite	2.188,20			5,66		4.086,79			6,56	
+ Erhaltene Zuschüsse/Zuwendungen	0,00			0,00		0,00			0,00	
- Gezahlte Zinsen	-468,91			-1,21		4.943,39			7,93	
= Cashflow Finanzierung	38.655,71			100,00		62.319,93			100,00	
Änderung Finanzmittel										
Finanzmittel am Anfang der Periode	551.895,76				100,00	583.867,97				100,00
Zahlungswirksame Veränderungen	2.719,08				0,49	-29.253,13				-5,01
Bewertungsbedingte Veränderungen	0,00				0,00	0,00				0,00
Finanzmittel am Ende der Periode	554.614,84				100,49	554.614,84				94,99

Kurzfristige Erfolgsrechnung

März 2023

SKR: 04 BWA-Nr.: 4 BWA-Form: Kapitalflussrechnung Wareneinsatz: Wareneinkauf

Bezeichnung	Mrz/2023	% lfd. Gesch.t	% Inves- tition	% Finan- zierung	% Finanz Per. Anf.	Jan/2023 - Mrz/2023	% lfd. Gesch.t	% Inves- tition	% Finan- zierung	% Finanz Per. Anf.
Nachrichtlich:										
Privat										
Steuererstattungen	0,00					0,00				
Versicherungserstattungen	0,00					0,00				
Grundstückserträge	0,00					0,00				
Andere Privateinlagen	0,00					0,00				
Privateinlagen	0,00					0,00				
Eigenverbrauch	0,00					0,00				
Steuern	0,00					0,00				
Versicherungen	0,00					0,00				
Grundstücksaufwand	0,00					0,00				
Spenden	0,00					0,00				
Andere Sonderausgaben	0,00					0,00				
Andere Privatentnahmen	0,00					0,00				
Privatentnahmen	0,00					0,00				
Forderungen gegen Kunden u. Verbindlichkeiten gg. Lieferanten										
Forderungen L.u.L. S-Saldo	303.172,98					303.172,98				
Forderungen L.u.L. H-Saldo	7.279,00					7.279,00				
Forderungen gegen Kunden	295.893,98					295.893,98				
Verbindlichkeiten L.u.L. H-Saldo	116.558,83					116.558,83				
Verbindlichkeiten L.u.L. S-Saldo	0,00					0,00				
Verbindlichkeiten gg. Lieferanten	116.558,83					116.558,83				
Guthaben bei Lieferanten	0,00					0,00				
Guthaben von Kunden	3.211,10					3.211,10				